3er Informe de Actividades

CUCSUR en cifras

Dra. Lilia Victoria Oliver Sánchez
Rectora

Oferta educativa CU COSTA SUR

100 % de Programas Educativos EVALUABLES de Pregrado están acreditados por los organismos acreditadores **CIEES y COPAES.**

14 PE reconocidos por los organismos acreditadores

CIEES Y COPAES

Nacional

- Abogado
- Licenciatura en Administración
- Licenciatura en Contaduría
- Licenciatura en Enfermería
- Ingeniería en Obras y Servicios
- Ingeniería en Recursos Naturales y Agropecuarios
- Ingeniería en Teleinformática
- Ingeniero Mecatrónica
- Licenciatura en Turismo
- Ingeniero Agrónomo
- Licenciatura en Nutrición
- Licenciatura en Biología Marina
- T.S.U. en Electrónica y Mecánica Automotriz
- Ingeniería de Procesos y Comercio Internacional

Internacional

- Abogado
- Licenciatura en Turismo

4 PE incorporados al PNPC-CONACYT

- Maestría en Administración y Gestión Regional
- Maestría en Derecho
- Maestría en Ciencias en Manejo de Recursos Naturales
- Maestría en Ciencias Agropecuarias
- Maestría en Ciencias en Ecología y Manejo de Recursos Costeros y Marinos
- Maestría en Ciencia e ingeniería de materiales
- Doctorado en Ciencia e Ingeniería de materiales
- Doctorado en Ciencias en Biosistemática, Ecología y Manejo de Recursos Naturales y Agrícolas

Evaluados y reconocidos por el Patrón de alto rendimiento EGEL-CENEVAL

- NIVEL 1
- NIVEL 2

Población estudiantil.

Evolución de la matrícula por sexo 2016-2022.

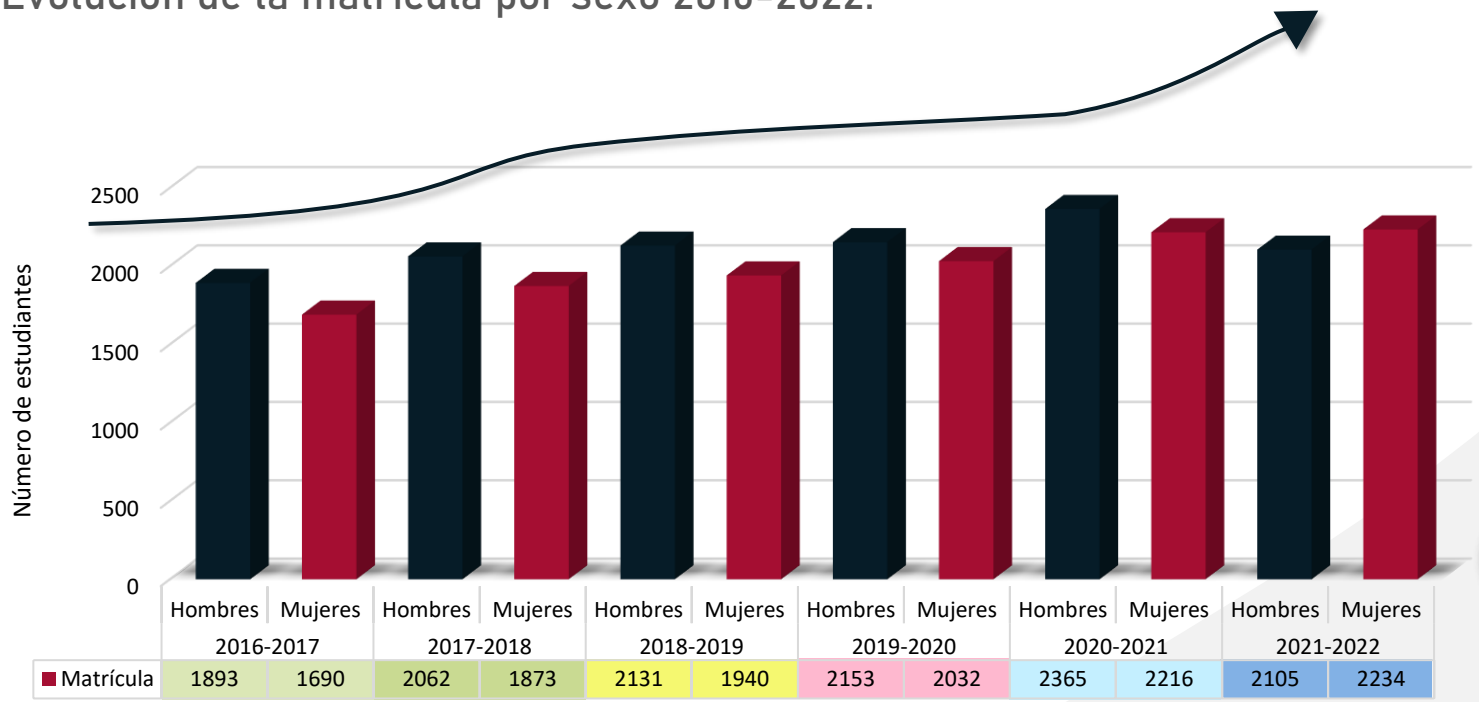

*Véase tabla 2.1.1.8 del anexo estadístico.

Cohorte	Total, de Matrícula
2016-2017	3,583
2017-2018	3,935
2018-2019	4,071
2019-2020	4,185
2020-2021	4,581
2021-2022	4,339

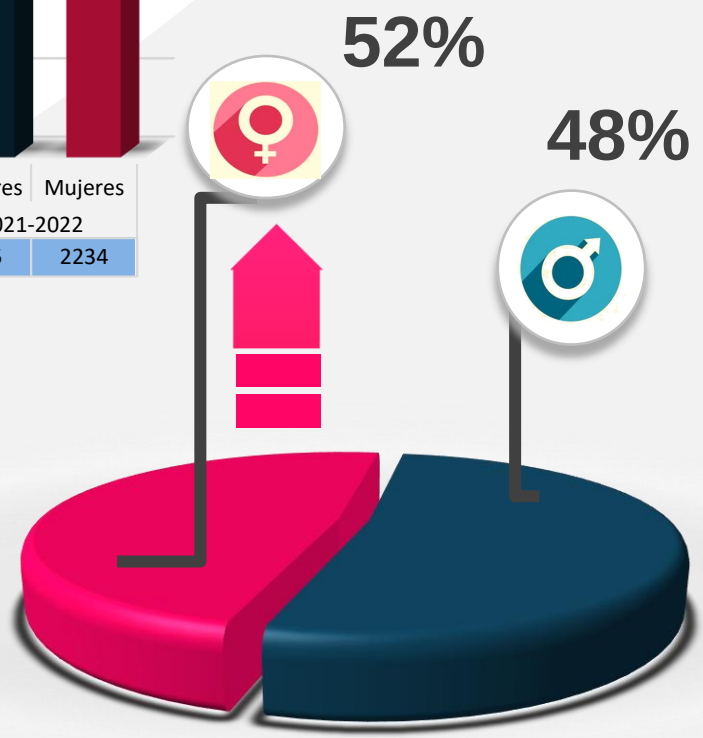

Incremento del 21% con respecto al 2016

Población estudiantil.

Cobertura estudiantil por región de procedencia.

El Centro Universitario es un centro regional multidisciplinar en la Regiones Costa Sur y Sierra de Amula, posicionándose, además, en el plano

Nacional e Internacional

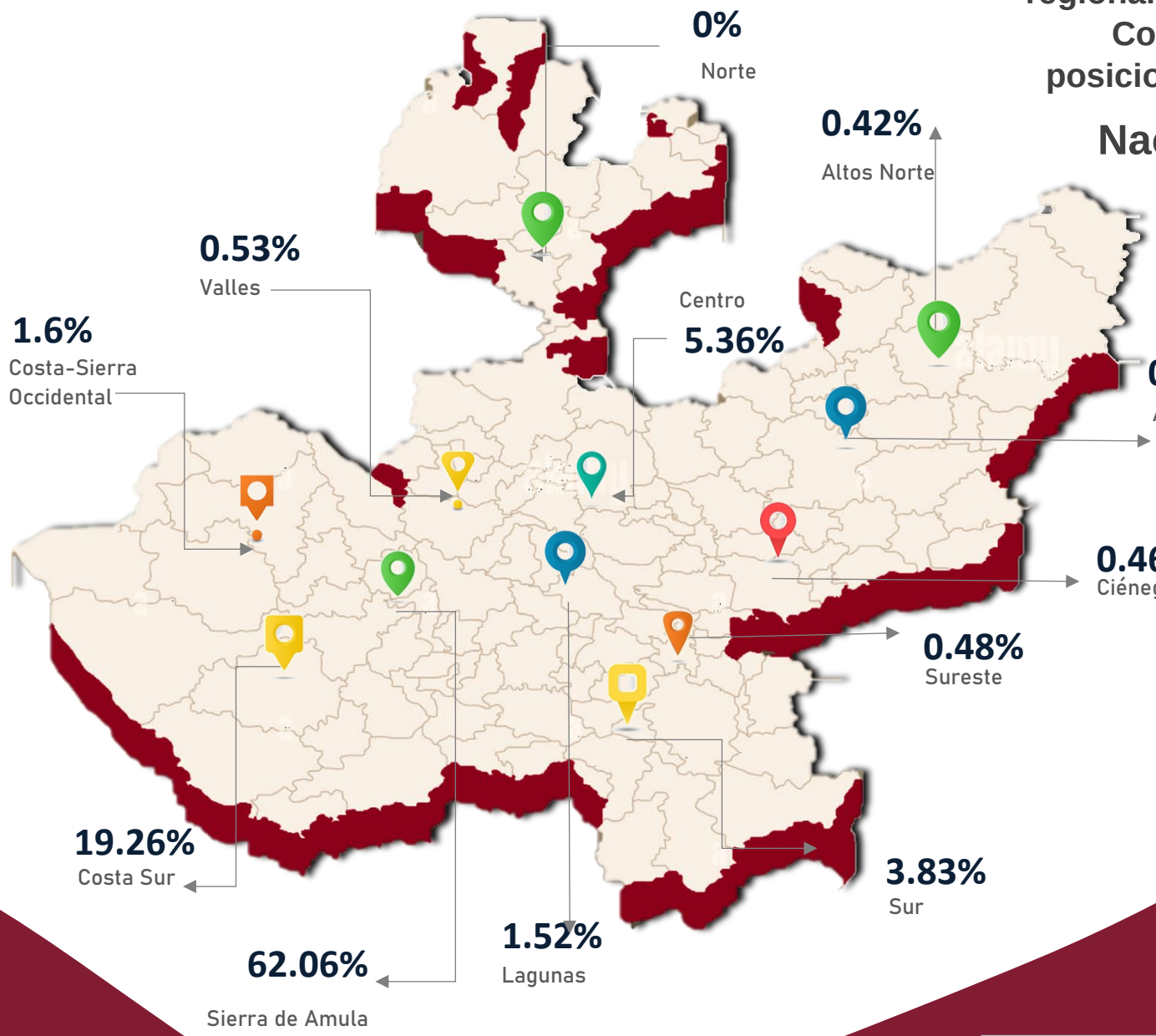

Otros estados 4.32%

Matrícula internacional 0.25%

Cobertura universitaria

El área de influencia de nuestro Centro Universitario, con sus costas, montañas y valles, puede ser considerada como una sola región, tomando en cuenta tanto criterios físico-geográficos y ecológicos como socioeconómicos, culturales e históricos.

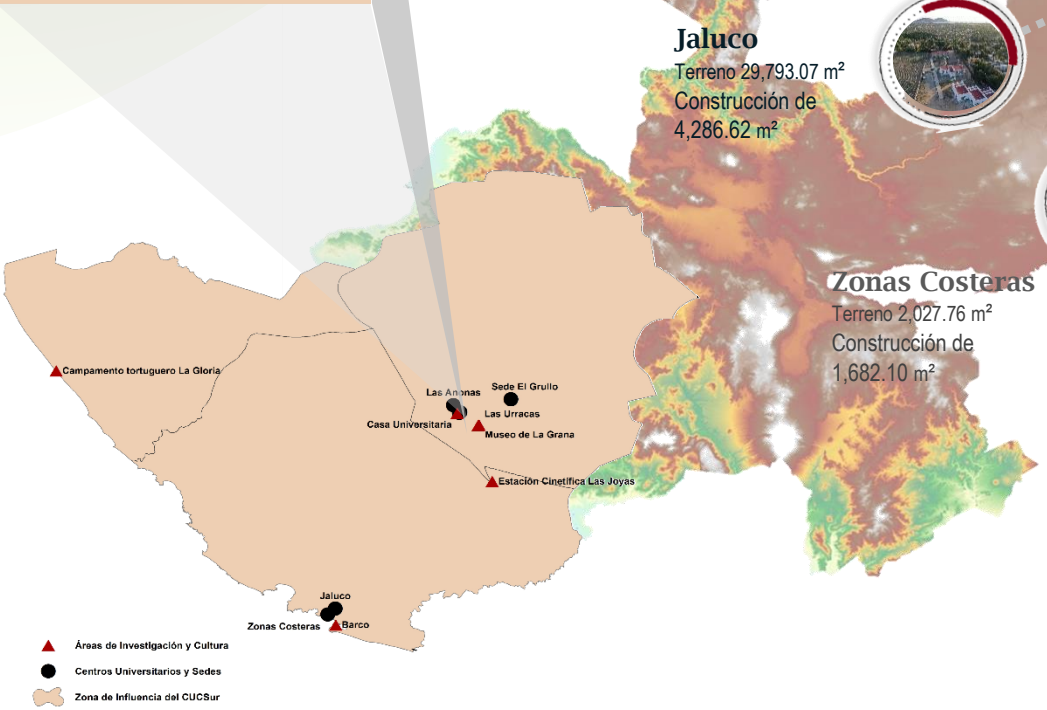

Red
CU Costa Sur

CUCSUR I
Terreno 45,899.53 m²
Construcción de 33,920.92 m²

Escuela de Artes
Terreno 858.8 m²
Construcción de 1,572.32 m²

CUCSUR II
Terreno 4,754.37 m²
Construcción de 5,235.29 m²

Museo "La Grana"
Proyecto aprobado.

Estación Científica "Las Joyas
Terreno 12´ 450,000 m²
Construcción de 1,212.23 m²

Casa Universitaria
Terreno 713.05 m²
Construcción de 730.33 m²

Campo Agrícola Experimental
Terreno 81,642.75 m²
Construcción de 820 m²

Jaluco
Terreno 29,793.07 m²
Construcción de 4,286.62 m²

Las anonas
Terreno 60,507.94 m²
Construcción de 6,862.78 m²

Zonas Costeras
Terreno 2,027.76 m²
Construcción de 1,682.10 m²

Campo Tortuguero
Terreno 2,611.47 m²
Construcción de 563.79 m²

Estación de Barco "León Marino" y lanchas
Terreno 60,507.94 m²
Construcción de 6,862.78 m²

CUCSUR

INCLUSIÓN UNIVERSITARIA

77 Estudiantes provenientes de comunidades originarias

104 Estudiantes en situación de discapacidad

21 Estudiantes hablantes de lengua indígena

- Náhuatl
- Purépecha
- Tzental
- Tének (Huasteco)

Planta académica

Evolución de Profesores de Tiempo Completo

Profesores de Tiempo Completo	172
Profesores de Medio Tiempo	11
Técnicos Académicos	25
Profesores de Asignatura	172

Perfil para el Desarrollo Profesional Docente

126 académicos cuentan con el Perfil deseable PRODEP y corresponde al **75%** del total de PTC, el **65%** posee nivel de estudios de Doctorado.

149 PTC
colaboran con
Cuerpos Académicos

Se logró un incremento del **17%** con respecto a 2016 en PTC

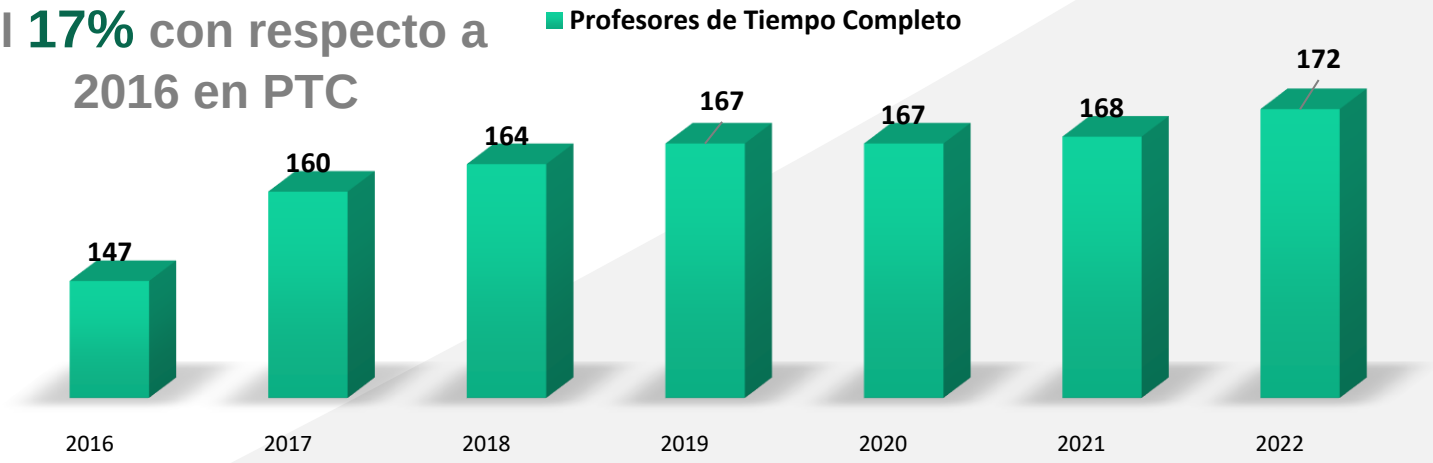

Formación docente

Capacitación del personal docente durante 2021

CURSOS PROINNOVA

15

A través del Programa de Formación para la Innovación Docente (PROINNOVA) se capacitaron un total de 243 académicos.

DOCENTES CERTIFICADOS

26

En materia de certificación docente:

- 16 profesores adscritos al Departamento de Ciencias de la Salud y Ecología Humana
- 8 adscritos al Departamento de Ciencias Administrativas
- 2 del Departamento de Ingenierías.

DIPLOMADOS

21

Se cursaron 21 diplomados por parte del personal docente, en el que fueron beneficiados 331 académicos adscritos a los diferentes departamentos del CUCSUR.

146

Académicos de tiempo completo beneficiados a través del Estímulo al desempeño docente (PROESDE)

Para el año 2021 se benefició el 86% del total de la plata académica de Profesores de Tiempo Completo.

11 apoyos otorgados a través del Programa de apoyo a la continuidad del posgrado

03 apoyos otorgados a través del Programa de apoyo para contribuir a la Titulación

01 Beca otorgada para estudio de posgrado PRODEP

Formación integral

Movilidad universitaria

Estudiantes y académicos

. En 2020 y 2021 el CU Costa Sur se sumó al Programa de Movilidad Virtual con mucho éxito, rompiendo las cifras históricas de estudiantes entrantes

112 estudiantes

11 profesores

Movilidad internacional virtual (saliente)

Movilidad Internacional (entrante)

- Argentina
- Colombia
- Perú
- España
- Francia
- Chile
- Italia
- Alemania

Movilidad Nacional

- Puerto Vallarta, Jalisco
- LEON, GTO.
- Manzanillo, Colima
- Guadalajara, Jalisco
- Ciudad del Carmen, Campeche
- Mérida, Yucatán
- Guadalajara, Jalisco
- Puebla.
- Colima, Colima
- Orizaba, Veracruz

*Véase tabla 2.3.1.4 y 2.3.1.5 del anexo estadístico.

Cobertura incluyente y con calidad.

Durante el periodo 2016-2021

Apoyos y becas a la población estudiantil 2016-2021

Beneficiarios de programas de estímulos económicos a estudiantes con discapacidad

26

4,511

Condonaciones parciales de matrículas a la población estudiantil.

Condonaciones al 100% de matrículas en la población estudiantil proveniente de comunidades originarias.

314

258

Estudiantes recibieron apoyo a través del Programa a Estudiantes de Comunidades Indígenas

Investigación

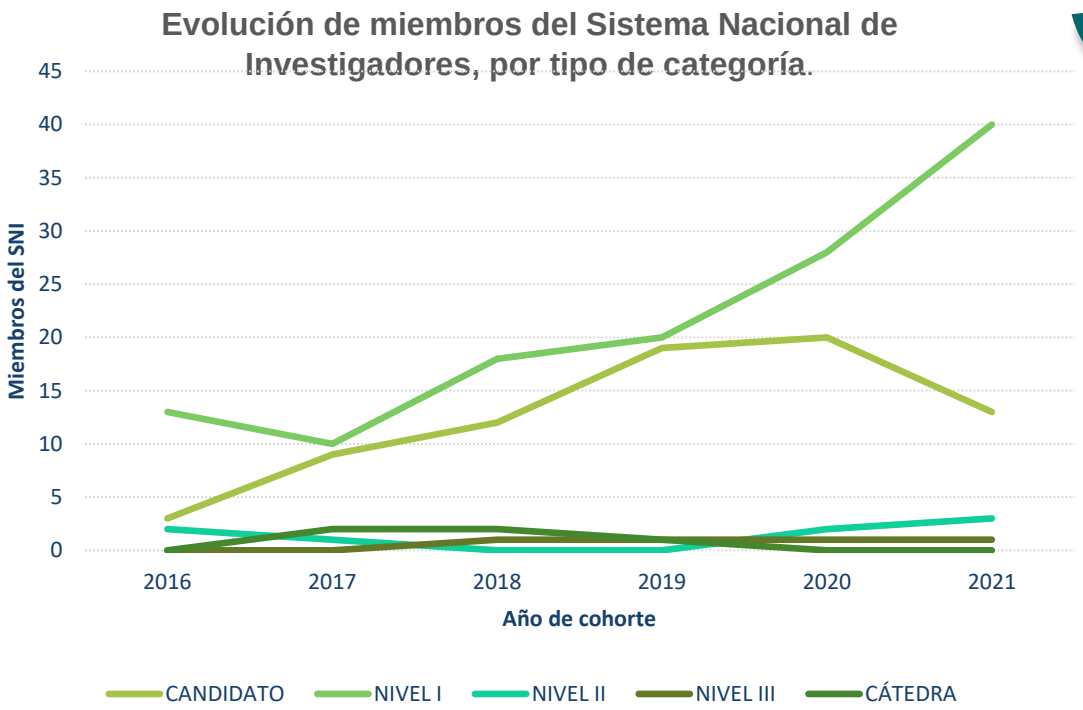

57 miembros del SNI

CATEGORÍA	2016	2017	2018	2019	2020	2021
CANDIDATO	3	9	12	19	20	13
NIVEL I	13	10	18	20	28	40
NIVEL II	2	1	0	0	2	3
NIVEL III	0	0	1	1	1	1
CÁTEDRA	0	2	2	1	0	0
TOTAL	**18**	**22**	**33**	**41**	**51**	**57**

Fuente: Elaborado por la Unidad de Estadística con datos proporcionados por la Coordinación de Investigación. Cohorte 2022

*Véase Tabla 3.1.1.1 Evolución de académicos incorporados al Sistema Nacional de Investigadores.

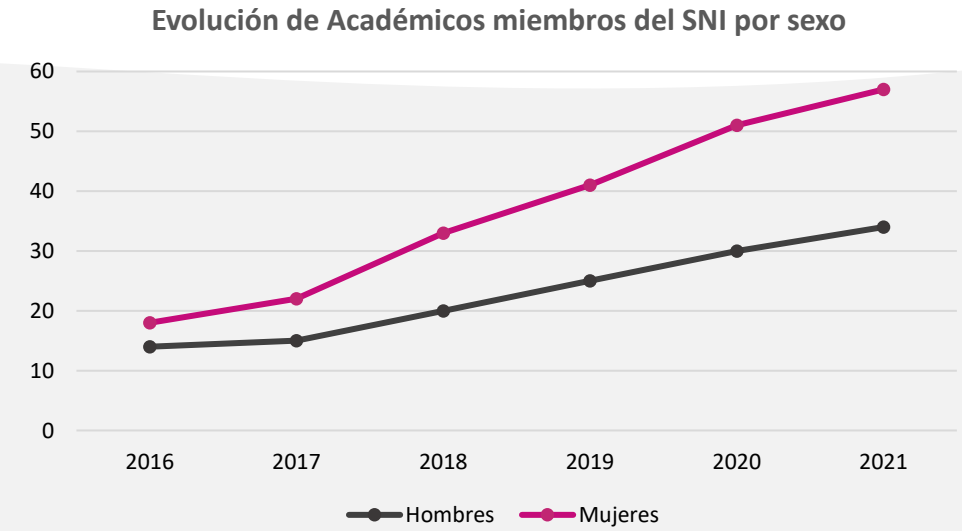

Durante los últimos 6 años se logró un incremento de

39 Profesores SNI

con respecto al 2016

60 % Hombres

40 % Mujeres

SNI

Miembros del Sistema Nacional de Investigadores

57

43 LGAC

Líneas de Generación y Aplicación del Conocimiento

Con actividad de investigación en áreas de impacto ambiental, tecnológico y social.

Cuerpos académicos

30

- **16 CA** En Formación
- **11 CA** En Consolidación
- **3 CA** Consolidados

Evolución de Cuerpos Académicos 2016-2021

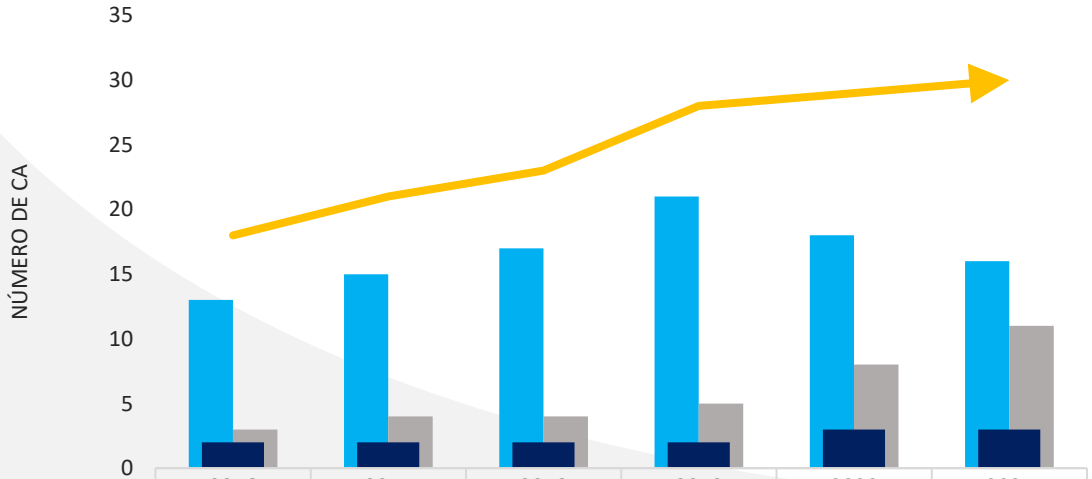

	2016	2017	2018	2019	2020	2021
En formación	13	15	17	21	18	16
En Consolidación	3	4	4	5	8	11
Consolidados	2	2	2	2	3	3
Evolución de CA 2016-2022	18	21	23	28	29	30

CA con actividad en redes académicas.

Fuente: Elaborado por la Unidad de Estadística con datos proporcionados por la Coordinación de Servicios Académicos. Cohorte 2022 *Véase Tabla 3.1.3.1 Cuerpos académicos que participan en redes académicas nacionales e internacionales y redes intercentros * Véase Tabla 3.1.3.2 Evolución de CA

43 LGAC

Líneas de Generación y Aplicación del Conocimiento

Con actividad de investigación en áreas de impacto ambiental, tecnológico y social.

3 **Cuerpos académicos externos participan en conjunto con CUCSUR en producción académica y científica.**

Evolución de Cuerpos Académicos 2016-2021

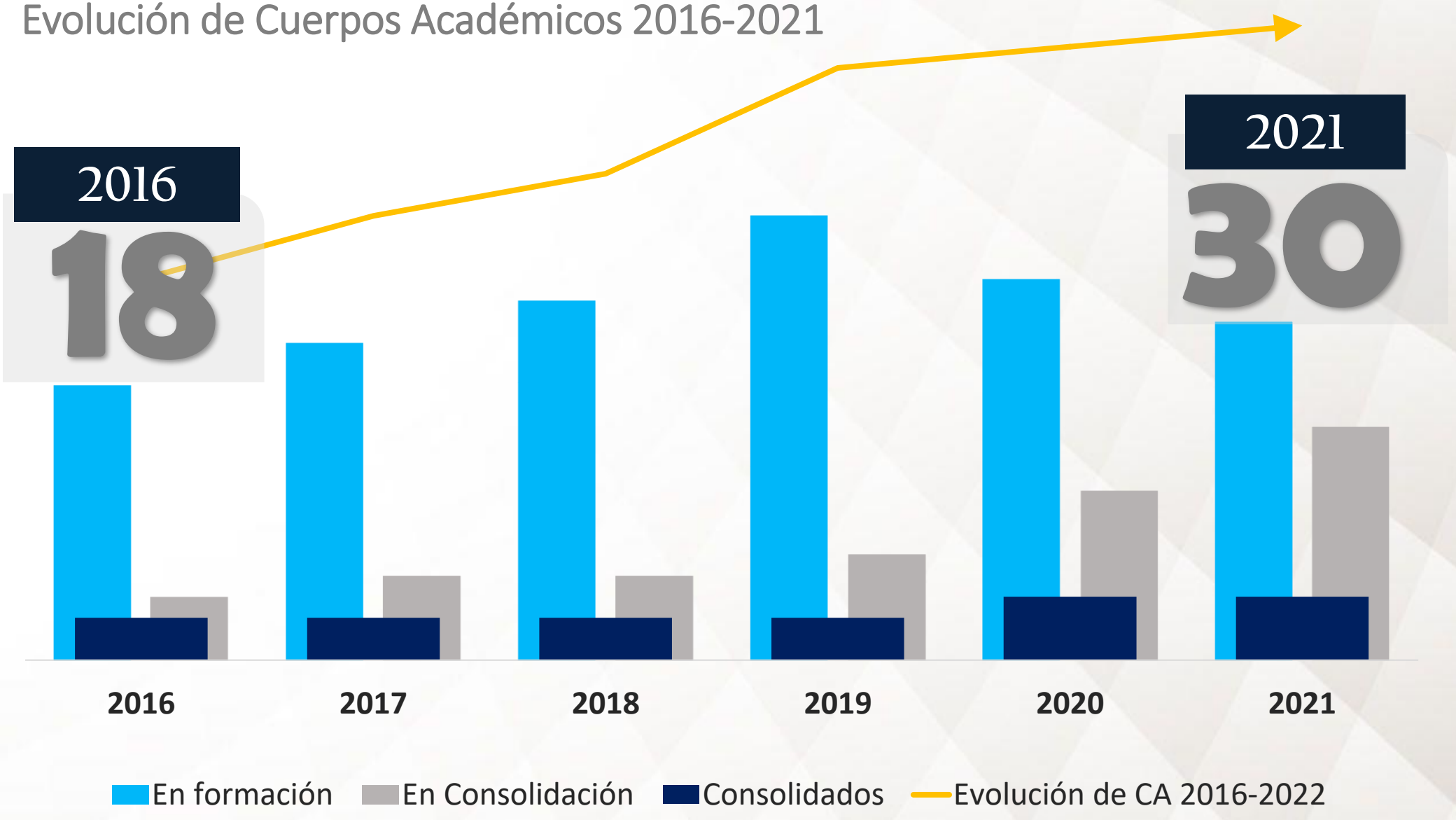

Extensión de los servicios universitarios.

Vinculación

Prácticas profesionales

728 Estudiantes que realizaron prácticas profesionales durante el 2021

133 Convenios vigentes en materia de **prácticas profesionales.**

114 **Convenios pactados** en materia de Prácticas profesionales

352 **Convenios pactados** en los sectores públicos, privado y social.

- Prácticas profesionales
- Servicio social
- Asesorías
- Intercambio estudiantil

Servicio social

734 Estudiantes fueron asignados a las diferentes instituciones gubernamentales, sociales y dentro de la Red Universitaria.

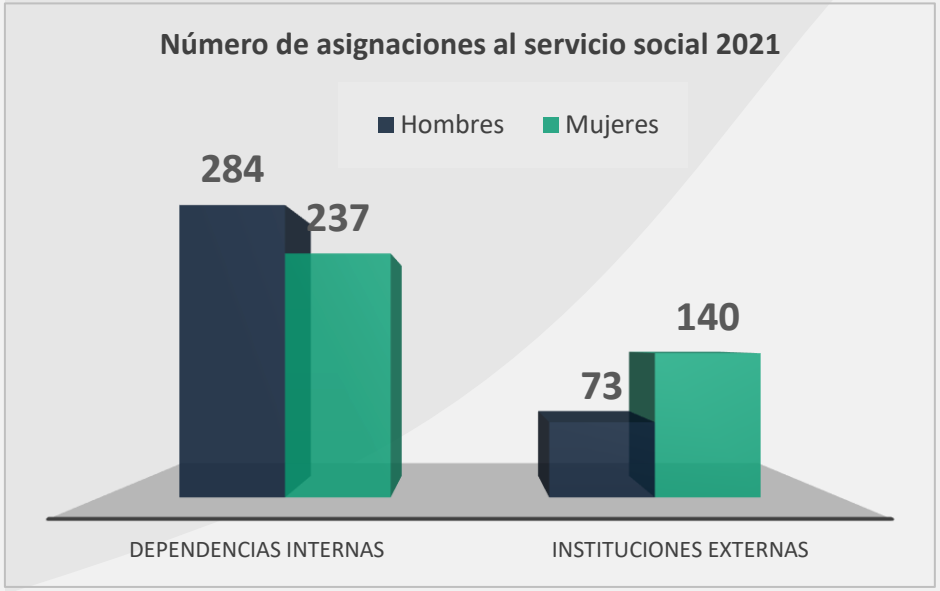

Extensión de los servicios universitarios.

Servicios de médicos 2021

A partir de la apertura de la Unidad de Psicología se han otorgado un total de **4,178** servicios psicológicos a la fecha.

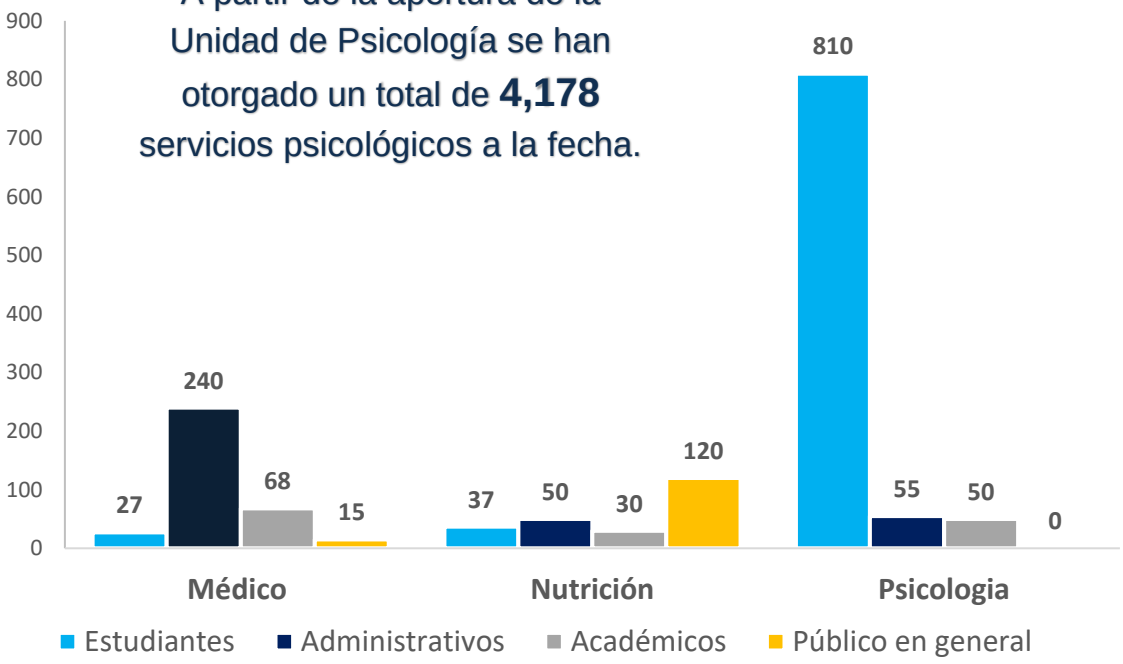

Fuente: Elaborado por la Coordinación de Planeación conforme a la información proporcionada por las áreas responsables de salud del CU de la Costa Sur, cohorte diciembre 2021.

COVID-19

Pruebas rápidas aplicadas a la comunidad **CUCSUR**

2,600

Vacunas aplicadas

29,749

Voluntarios CUCSUR

525 **voluntarios**

Estudiantes, Académicos, Directivos y Administrativos

Datos que corresponden al año 2021

Sumando un total de 5 Jornadas de Vacunación

Cursos de capacitación brindados a la comunidad CUCSUR

49 **académicos y administrativos**

Recibieron diversos cursos en temáticas como de calidad, análisis de gestión de riesgos, soporte vital básico y desfibrilador, deja de ser un robot: la mejor manera de vivir sin estrés.

140 **estudiantes**

que recibieron cursos en desarrollo humano-cultural a través de 8 talleres en el ámbito psicológico.

CUCSUR

RESPONSABLE

- LÍDER Y PROMOTOR DE ACCIONES QUE FOMENTAN EL

EQUILIBRIO AMBIENTAL

Responsabilidad social

Acciones que guardan el equilibrio ambiental, el desarrollo sostenible y sustentable en la región.

Recuperación de daños al medio ambiente.

Proyectos y acciones de adaptación al cambio climático, la protección del campo, el manejo de residuos, la prevención y el control de la contaminación del agua, atmósfera y suelos, y la restauración y recuperación de daños al ambiente.

Producción y comercialización de la miel.

Curso de capacitación sobre “Producción y comercialización de la miel” ofrecido a mujeres que viven en las comunidades de la Reserva de la Biósfera Sierra de Manantlán.

Programa de Tortuga Marina del CU Costa Sur

Desde hace 37 años de manera ininterrumpida a protegido a más de **10.5 millones de huevos de tortuga y ha liberado más de 7 millones de crías.**

Programas de capacitación en el sector agropecuario.

De igual forma se imparten capacitaciones sobre el manejo sostenible del agro ecosistema regional, producción apícola, bloques nutrimentales, campo limpio e inseminación artificial, beneficiando a más de **9,460 productores.**

Proyectos con enfoque sostenible y desarrollo sustentable.

Desde el año 2016 se desarrollan proyectos en temas de Agroforestería pecuaria, integración de la biodiversidad en paisajes productivos, reservas de agua, manejo del fuego, restauración de ríos y riberas, impacto de los agroquímicos en el sector agropecuario, sostenibilidad agronómica, manejo de residuos urbanos, proyecto Huitzil y Ecocostalegre.

Recursos financieros

Recursos ejercidos

Gasto operativo por fuente de financiamiento

$ 271´114,995.00

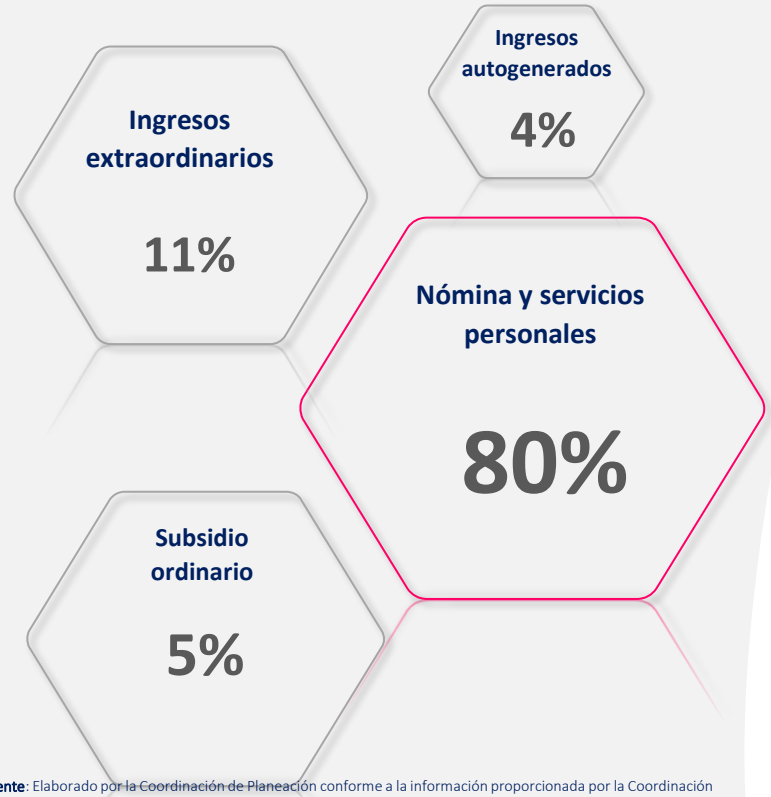

Fuente: Elaborado por la Coordinación de Planeación conforme a la información proporcionada por la Coordinación de Finanzas del CU de la Costa Sur, cohorte diciembre 2021.

Presupuesto destinado para los **Proyectos de Planeación, Programación, Presupuestación y Evaluación (P3E)** del Centro Universitario.

$ 58´013,881.00

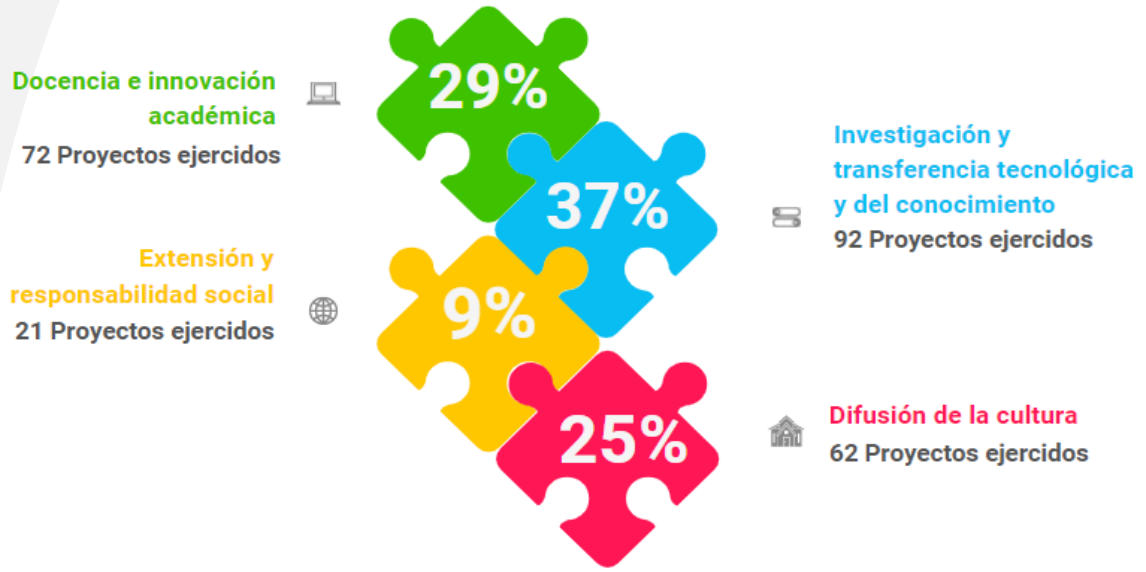

Incremento de infraestructura

Se instaló una unidad de antenas punto a punto distribuido, la cual brindará servicio de Internet a los estudiantes de la región.

Desde el inicio de la presente Administración (mayo de 2016) y a la fecha del mes de diciembre de 2021 se destaca el incremento de 10,519.11 metros cuadrados de construcción en toda la RED CUCSUR; pasando de 46,367.27 a 56,886.38 que representa 23% de incremento en metros cuadrados de construcción

Puesta en operación de la Escuela de Artes, con sede en el municipio de El Grullo, Jalisco.

CAMPUS JALUCO

Antes y después

Administración **2016-2022**

Puesta en operación de la Sede Jaluco y en proceso de construcción.

1 edificio de 35 cubículos para profesores investigadores del Departamento de Desarrollo Sustentable de Zonas Costeras

1 nave de 3 Laboratorios especializados en Biología Marina, restauración de la biblioteca (causados por daños de fenómenos meteorológicos), construcción de cafetería y palapa, extracción y colocación de la embarcación denominada Bip V en las instalaciones de la futura plazoleta, adquisición del barco León Marino, obras exteriores, entre otras.

Actividades de conservación a la infraestructura física del campo Tortuguero "La Gloria" y a la sede del departamento.

Actividad de habilitación de redes hidrosanitaria

CAMPUS EL GRULLO

ESCUELA DE ARTES

Antes y después

Administración **2016-2022**

Puesta en operación de la Escuela de Artes y acondicionamiento de espacios con vocacionamiento para una escuela de música.

- Se habilitaron 14 aulas y 15 cubículos para actividades académicas
- 01 elevador/montacargas
- 03 bodegas
- 01 área de gobierno
- 01 área de servicio
- 01 sala de grabación
- 01 sala de conciertos
- 01 biblioteca
- 03 núcleos sanitarios incluyentes.
- Construcción de estacionamiento y dotación de servicios eléctricos requeridos y condiciones de accesibilidad universal.
- 01 cuarto de maquinas
- Reforzamiento estructural del edificio

CAMPUS LAS ANONAS

Antes y después

Administración **2016-2022**

Puesta en operación de la Sede Anonas

- 1 edificio de aulas en tres niveles de construcción albergando 11 aulas y 01 laboratorio
- 1 edificio en construcción para la práctica-docencia de Ciencias de la Salud y Ecología Humana 10 laboratorios especializados y 25 cubículos para profesores investigadores.
- 3 canchas deportivas multiusos, bardeado y delimitación perimetral, entre otros.

CAMPO EXPERIMENTAL LAS URRACAS

Antes y después

Administración **2016-2022**

Proyecto Sede Campo Experimental “Las Urracas”

Se realizó una nivelación del terreno mediante terrazas sucesivas, se hicieron instalaciones para baños ecológicos, e infraestructura para el resguardo del tractor agrícola, y sus principales implementos.

Así como la adquisición de una estación meteorológica que estará ubicada en el terreno del mismo.