



UNIVERSIDAD DE GUADALAJARA
Centro Universitario de la Costa Sur



Código
IT-CE-IGR-06

Revisión No.

4

Fecha de revisión

28 de abril de 2017

Nivel de confidencialidad

2

INSTRUCTIVO PARA EMISIÓN DE CREDENCIAL DE ASPIRANTE

CONTROL DE EMISIÓN

	Nombre	Puesto	Fecha	Firma
Elaboró	María del Carmen Casillas Velázquez	Jefa de la Unidad Ingreso	28/04/2017	
Revisó	María del Carmen Casillas Velázquez	Jefa de la Unidad Ingreso	28/04/2017	
Autorizó	Judith Cevallos Espinoza	Coordinadora de Control Escolar	28/04/2017	

CONTROL DE CAMBIOS

Revisión	Fecha	Apartado(s) afectado(s)	Descripción de cambios
4	28/04/2017	Control Escolar - Ingreso	Se actualizó el contenido según los requisitos aplicables de la norma ISO 9001:2015. Se modificó el título del instructivo.



INSTRUCTIVO PARA EMISIÓN DE CREDENCIAL DE ASPIRANTE

1. En el sistema Shake 7 el Jefe de la Unidad de Ingreso abrirá el programa con su clave asignada.

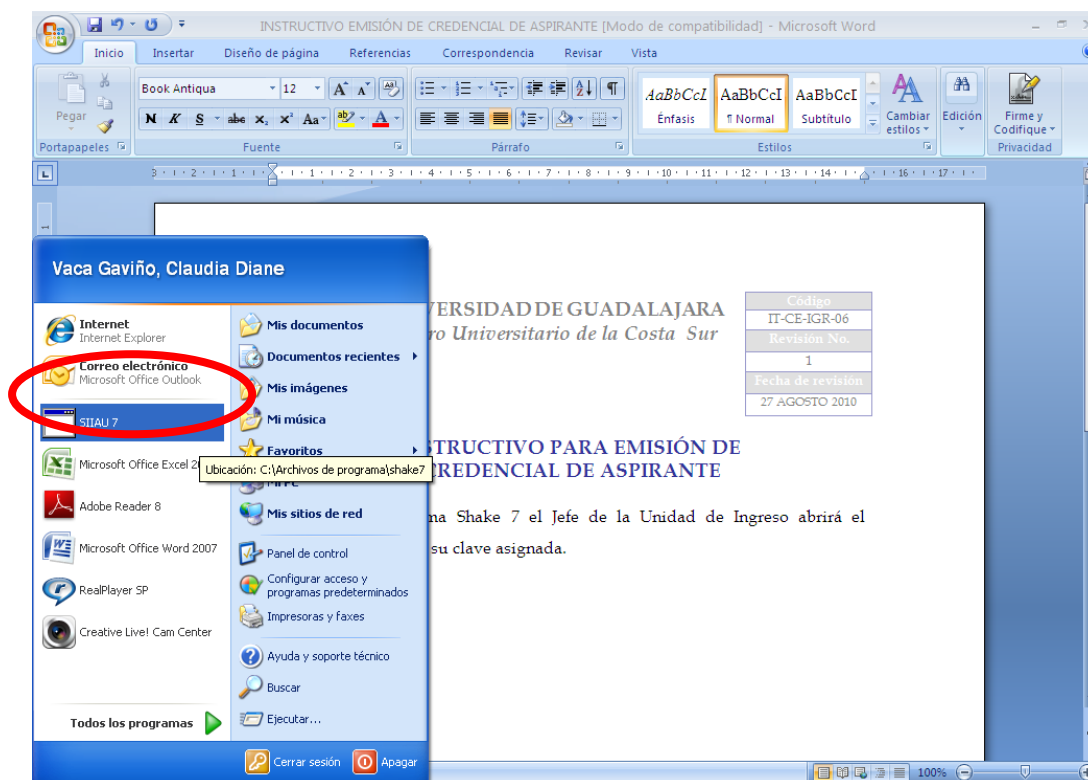

2. Se pone la contraseña, si no se abre el sistema dar clic a las flechas >> y cambiar el IP, hay tres IP asignadas:
 - 148.202.3.169
 - 148.202.3.167
 - 148.202.3.1



INSTRUCTIVO PARA EMISIÓN DE CREDENCIAL DE ASPIRANTE

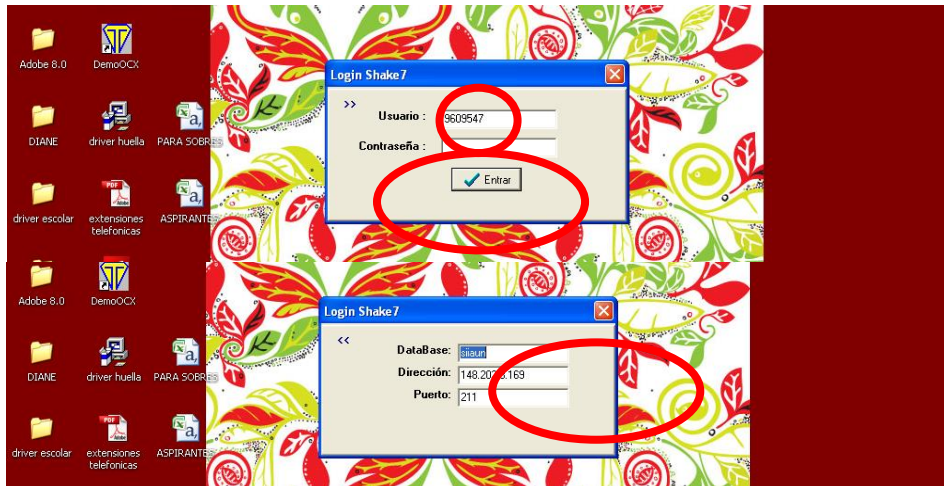

- Una vez dentro del Shake 7 seleccionar en el menú del lado izquierdo el apartado de Aspirante, se desplegará la ventana de Lista Aspirante, seleccionar el calendario requerido, una vez seleccionado se desplegarán en lista todos los registros de aspirantes aplicables para dicho calendario.

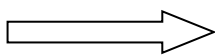

Nombre de Proyecto	Nombre	Fecha Aplica	Fecha Expira	Ciclo	Carrera	Campus	Carrera	Crea	Fecha Crea	Pago	Referencia	Otro
413374	RICARDO BRAHLEA ORTEGA	02/06/1987	2016	CUCSUR	AUTLA	205	TECNICO SUPERIOR UNIVERSITARIO EN INGENIERIA EN...	08/00	30 SEP 16	BSR 00	800230820	
420483	RAFAEL ZAPATA ZACARAYS	05/07/1986	2016	CUCSUR	AUTLA	205	TECNICO SUPERIOR UNIVERSITARIO EN INGENIERIA EN...	08/00	30 SEP 16	BSR 00	800231440	
413344	SERGIO DANIEL CISNERO MORA	06/09/1986	2016	CUCSUR	AUTLA	205	TECNICO SUPERIOR UNIVERSITARIO EN INGENIERIA EN...	08/00	30 OCT 16	BSR 00	800231420	
420620	DEISA ALONSO PLARES VELAZQUEZ	02/11/1987	2016	CUCSUR	AUTLA	205	TECNICO SUPERIOR UNIVERSITARIO EN INGENIERIA EN...	08/00	30 OCT 16	BSR 00	800231470	
413256	CECILIA ROSALDO GONZALEZ AMADOR	10/07/1988	2016	CUCSUR	AUTLA	205	TECNICO SUPERIOR UNIVERSITARIO EN INGENIERIA EN...	08/00	30 SEP 16	BSR 00	800231240	
413472	ALEX HELLAND CORTEZ	26/01/1985	2016	CUCSUR	AUTLA	205	TECNICO SUPERIOR UNIVERSITARIO EN...	08/00	30 SEP 16	BSR 00	800231110	
410780	JESUS ALONSO SALAZAR LÓPEZ	28/10/1987	2016	CUCSUR	AUTLA	205	TECNICO SUPERIOR UNIVERSITARIO EN INGENIERIA EN...	08/00	30 OCT 16	BSR 00	800231420	
410910	LUIS ANGELO FLORES RAMÍREZ	02/11/1987	2016	CUCSUR	AUTLA	205	TECNICO SUPERIOR UNIVERSITARIO EN...	08/00	30 SEP 16	BSR 00	800231260	
410700	JOSE ABRA HERNANDEZ SERRANO	10/05/1987	2016	CUCSUR	AUTLA	205	LICENCIATURA EN INGENIERIA EN TELECOMUNICACIONES...	08/00	30 SEP 16	BSR 00	800231490	
413347	TERESA ABILAR GARRIDO	07/08/1986	2016	CUCSUR	AUTLA	134	INGENIERO AGRONOMO	05/00	30 OCT 16	BSR 00	800231320	
411162	CECILIA AICE PACHANZA	02/04/1986	2016	CUCSUR	AUTLA	134	INGENIERO AGRONOMO	05/00	30 OCT 16	BSR 00	800231290	
413480	OSVALDO CISNERO ZAPATA	29/08/1986	2016	CUCSUR	AUTLA	134	INGENIERO AGRONOMO	05/00	30 OCT 16	BSR 00	800231264	
410170	ROBERTO DIAZ ORTEGA	03/07/1986	2016	CUCSUR	AUTLA	134	INGENIERO AGRONOMO	05/00	30 OCT 16	BSR 00	800231290	
410804	ANDREA ROMAN ZUÑIGA	10/12/1986	2016	CUCSUR	AUTLA	134	INGENIERO AGRONOMO	05/00	30 OCT 16	BSR 00	800231250	
410733	GERARDO HERNANDEZ HERNANDEZ	06/02/1986	2016	CUCSUR	AUTLA	134	INGENIERO AGRONOMO	05/00	30 SEP 16	BSR 00	800231270	
413375	ADAM JOSÉ CARLOS GUZMAN	02/05/1986	2016	CUCSUR	AUTLA	134	INGENIERO AGRONOMO	05/00	30 OCT 16	BSR 00	800231304	
410468	ELSA MARCELYN RAMIREZ CASTILLO	17/02/1987	2016	CUCSUR	AUTLA	134	INGENIERO AGRONOMO	05/00	30 OCT 16	BSR 00	800231260	
410887	SALVADOR JOCKA GUERRERO	04/04/1987	2016	CUCSUR	AUTLA	134	INGENIERO AGRONOMO	05/00	27 SEP 16	BSR 00	800231001	
420444	CARLOS ALONSO AGUILAR YAÑEZ	29/04/1986	2016	CUCSUR	AUTLA	134	INGENIERO AGRONOMO	05/00	13 SEP 16	BSR 00	800231060	
413342	IGNACIO DANIEL SORSA GONZALEZ	17/02/1987	2016	CUCSUR	AUTLA	134	INGENIERO AGRONOMO	05/00	30 OCT 16	BSR 00	800231044	
411186	CECILIA DANIEL PEREZ MAGALLAN	20/08/1986	2016	CUCSUR	AUTLA	134	INGENIERO AGRONOMO	05/00	27 SEP 16	BSR 00	800231260	
411184	JOSE ALBERTO HERNANDEZ HERNANDEZ	10/06/1987	2016	CUCSUR	AUTLA	134	INGENIERO AGRONOMO	05/00	30 OCT 16	BSR 00	800231260	
410930	ARIEL ROSALBA ROMAN RAMOS	07/06/1987	2016	CUCSUR	AUTLA	205	LICENCIATURA EN INGENIERIA EN PROCESAMIENTO DE...	08/00	29 SEP 16	BSR 00	800231250	
411190	KENIA ZAPATA ORTEGA	04/04/1986	2016	CUCSUR	AUTLA	205	LICENCIATURA EN INGENIERIA EN PROCESAMIENTO DE...	08/00	30 SEP 16	BSR 00	800231480	
413380	IVAN MARCELO HERRERA FLORES	17/02/1986	2016	CUCSUR	AUTLA	205	LICENCIATURA EN INGENIERIA EN PROCESAMIENTO DE...	08/00	30 OCT 16	BSR 00	800231240	
411487	ARIEL ALFREDO DOMÍNGUEZ	12/02/1986	2016	CUCSUR	AUTLA	105	LICENCIATURA EN INGENIERIA EN METRERIA EN INGENIERIA EN...	08/00	27 SEP 16	BSR 00	800231260	
411180	RAFAEL EDUARDO ROMAN CAMACHO	24/06/1987	2016	CUCSUR	AUTLA	105	LICENCIATURA EN INGENIERIA EN METRERIA EN INGENIERIA EN...	08/00	30 OCT 16	BSR 00	800231264	
410744	JOSE DANIEL PLACENCIA COSTA	19/07/1987	2016	CUCSUR	AUTLA	105	LICENCIATURA EN INGENIERIA EN METRERIA EN INGENIERIA EN...	08/00	19 SEP 16	BSR 00	800231027	



INSTRUCTIVO PARA EMISIÓN DE CREDENCIAL DE ASPIRANTE

- Se debe seleccionar el aspirante que asiste a la cita, para buscarlo se despliega el apartado de buscar, se le pide al aspirante su constancia de registro pues ahí viene el número de registro el cual vamos a teclear para que nos de sus datos (se puede con otros datos, pero la búsqueda es más rápida con el número de registro):

Shake7 9609547@siaun 148.202.3.169:211

Archivo Modulo Procesos Ventanas Ayuda

Control escolar (Centros)

- Ofertas de PI
- Capturar Firmas
- Aspirante
- AspiCambio x Cupo
- Ordenes de Pago
- Cx Cobrar Escolares
- Condonación Critas x Cobrar
- Campus

Unidades Responsables

Lista Aspirante

Número de Registro	Nombre	Primer Apellido	Segundo Apellido	FechaNac	Ciclo	Clave	Centro	Campus
2078474	JESUS ANTONIO	SANTOS	ROJO	13/12/1990	20108	25DCT02061	CUCSUR	AUTLA
2210618	ALVARO	GUZMAN	PELAYO	04/05/1991	20108	14UBH00317	CUCSUR	AUTLA
2205932	LUIS FELIPE	HORTA	YARGAS					
2198184	ARTURO	DELGADILLO	LANGARICA					
2205431	DIEGO	GOITIA	VILLA					
2215494	MARLON ERNEST	OLIVA	SANTOS					
2136712	OSVALDO RAMON	LEPE	DELGADILLO					
2170480	JAIME JOEL	JIMENEZ	GARCIA					
2163594	JAVIER ALEJAND	DIAZ	GUDIÑO					
2181490	SALVADOR GUAD	LOMELI	RICÓ					
2186942	JOSE DE JESUS	MARQUEZ	CHACON					
2185072	AURELIO	RODRIGUEZ	GOMEZ					
2197124	JUAN OSVALDO	VIGIL	CORONA					
2197517	DANIEL	MALDONADO	MEDINA					
2201866	CARLOS ALAN	AVALOS	DELGADILLO					
2140178	YANIRA LIZANDY	ROSAS	RODRIGUEZ					
2166874	WENDY ALEJAND	MONTES	COVARRUBIAS					
2167320	ANEL RUBI	DIAZ	MALDONADO					

Filtrar Aspirante

Acción

✓ ✗ + -

Número de Registro: 2205431

Nombre

Primer Apellido

Segundo Apellido

FechaNac

Promedio

Ciclo

Centro

Campus

Oferta

Carera

Cita

Hora

Fecha_Cobro

Pago



INSTRUCTIVO PARA EMISIÓN DE CREDENCIAL DE ASPIRANTE

- Una vez ubicado el aspirante, ir al menú en Procesos y seleccionar Cambia Datos Grales, en ese apartado se verificarán sus datos, en caso de ser aspirante que viene de Bachillerato de la Universidad de Guadalajara, confirmar que haya capturado su código, una vez revisado aceptar donde aparece una palomita en color verde.

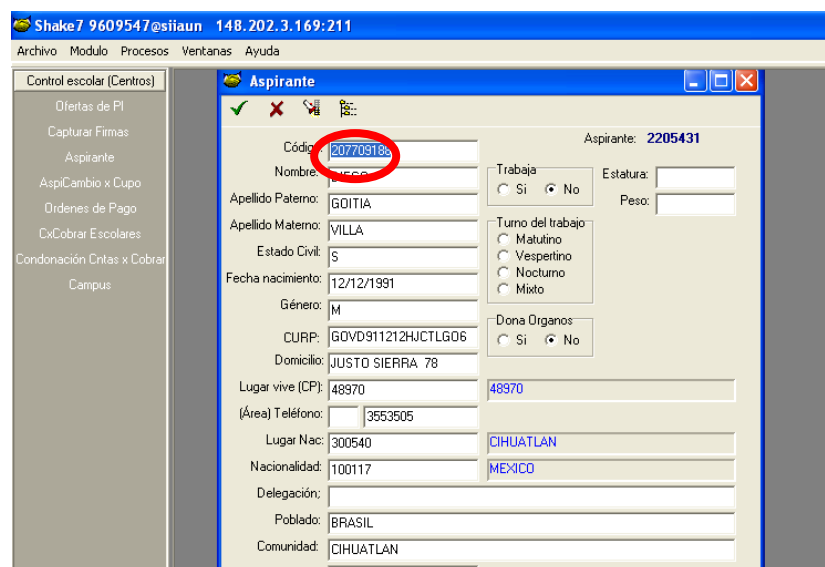
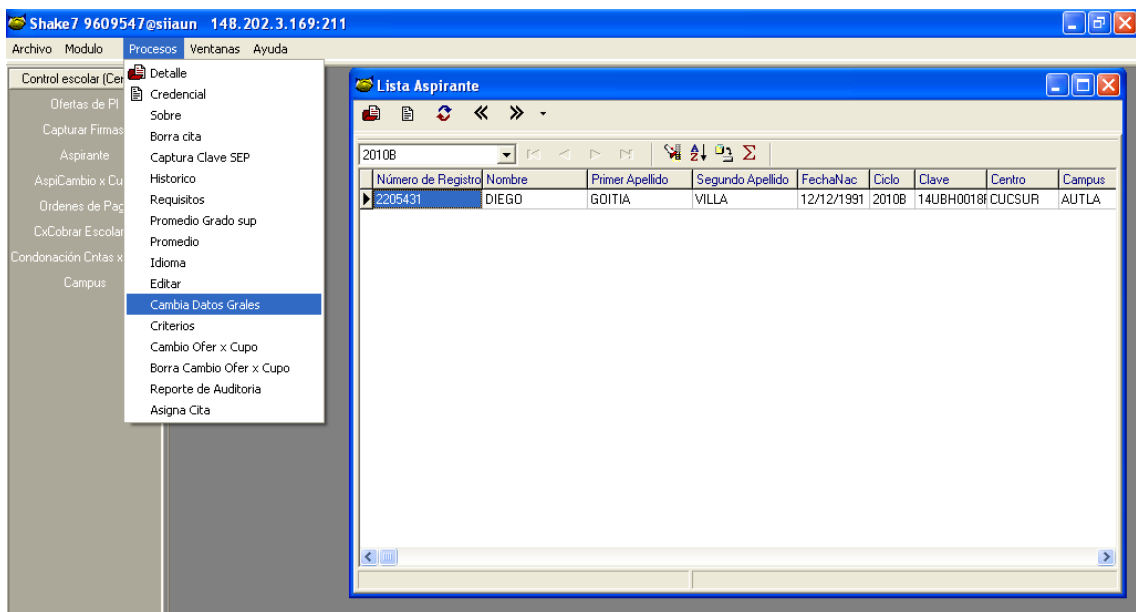



INSTRUCTIVO PARA EMISIÓN DE CREDENCIAL DE ASPIRANTE

6. Regresar al registro del aspirante y seleccionar en el menú de Procesos el apartado de Editar, una vez ahí, se procederá a la captura de la fotografía, detección de huella dactilar y firma electrónica:

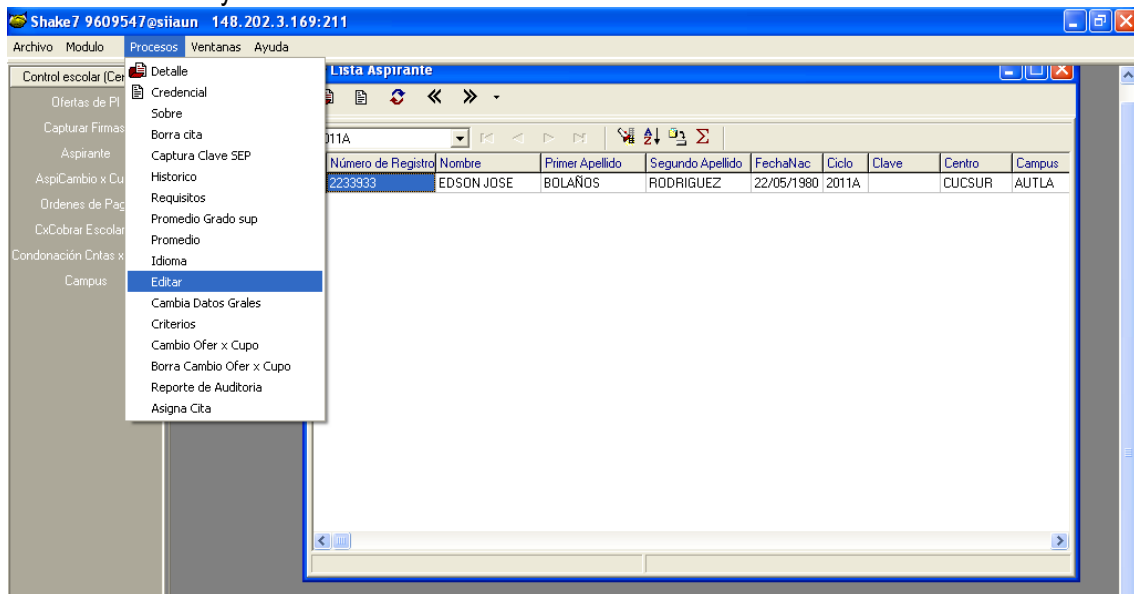

- Para la fotografía: abrir la cámara Logitech webcam, tomar la fotografía y posteriormente con el botón derecho pulsar Inserta Archivo.

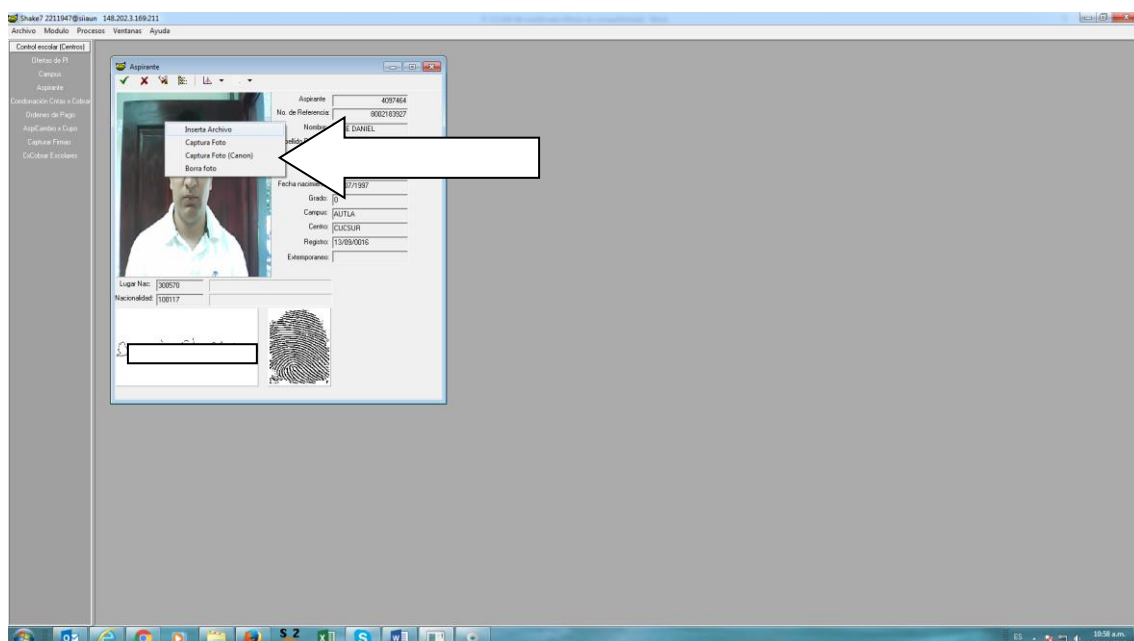



INSTRUCTIVO PARA EMISIÓN DE CREDENCIAL DE ASPIRANTE

- Huella digital:

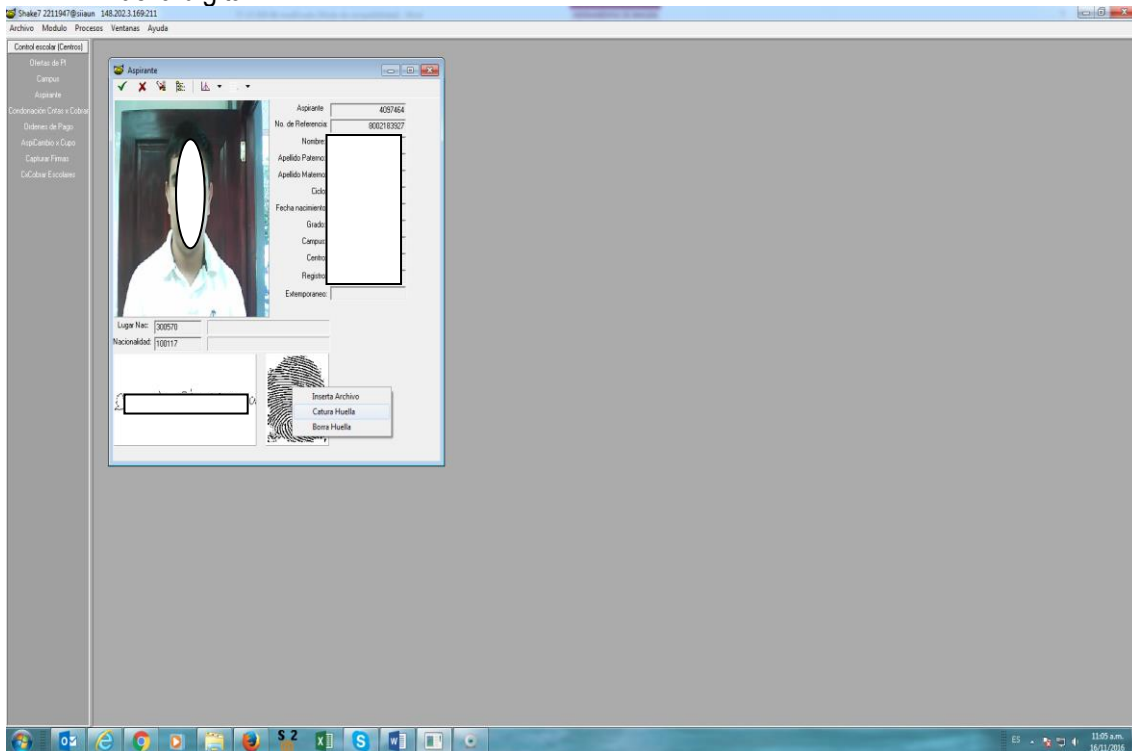

- Se desplegará una ventana, seleccionar el menú Enroll, el aspirante deberá poner su dedo índice derecho, tres veces como lo va marcando el sistema una vez tomada la huella la graba en automático.

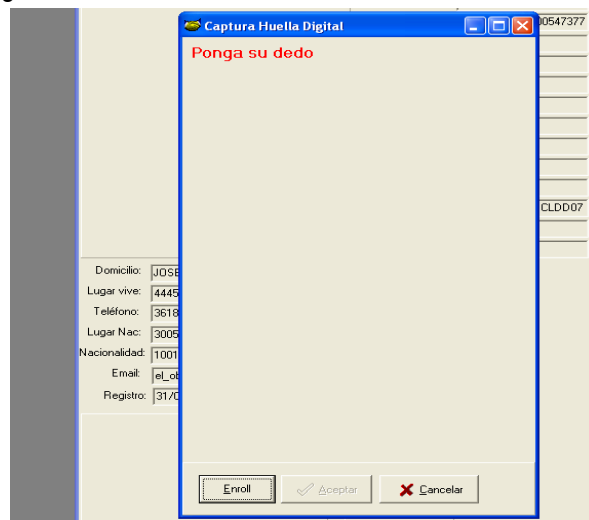



INSTRUCTIVO PARA EMISIÓN DE CREDENCIAL DE ASPIRANTE

- Firma: De manera externa se deberá capturar la firma en el programa signotec signolmager 2, para posteriormente pulsar el botón derecho del mouse e insertar la firma de donde se hubiere guardado.

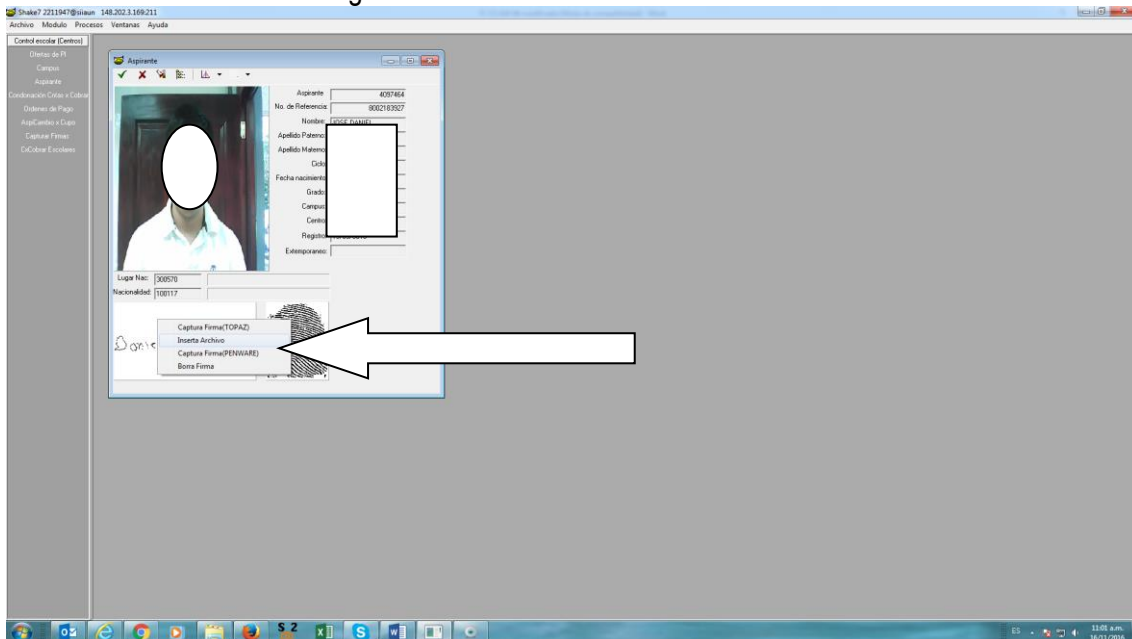

7. Una vez realizado el proceso de captura de firma, huella dactilar y fotografía, dar clic en Aceptar (palomita verde).

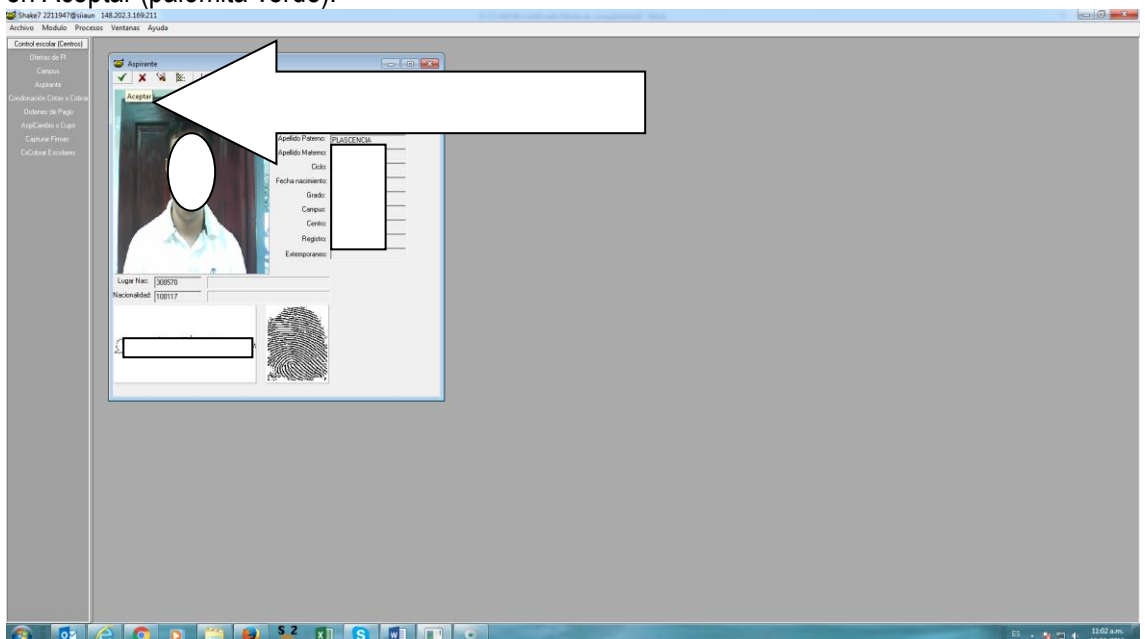



INSTRUCTIVO PARA EMISIÓN DE CREDENCIAL DE ASPIRANTE

8. El sistema nos remitirá de nuevo al registro del aspirante, ahí seleccionar el apartado de credencial.

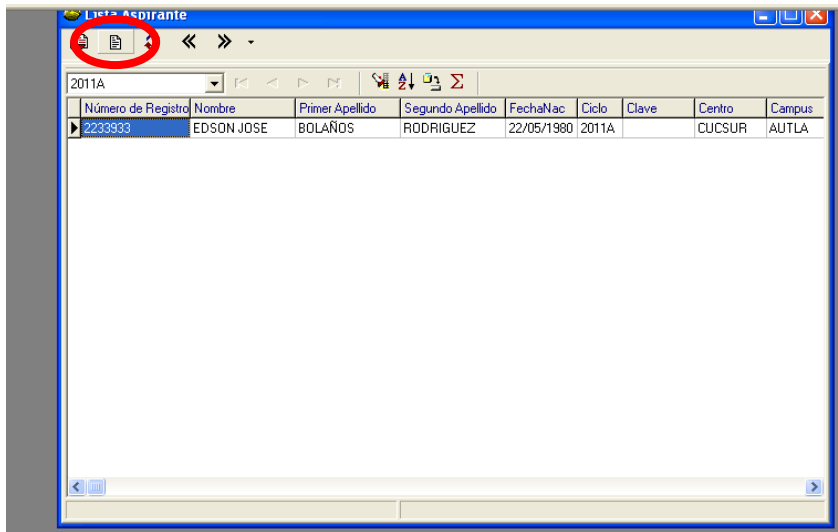

9. Se desplegará el formato de Solicitud de Ingreso, verificar los datos e imprimirla en el papel oficial designado para ello.

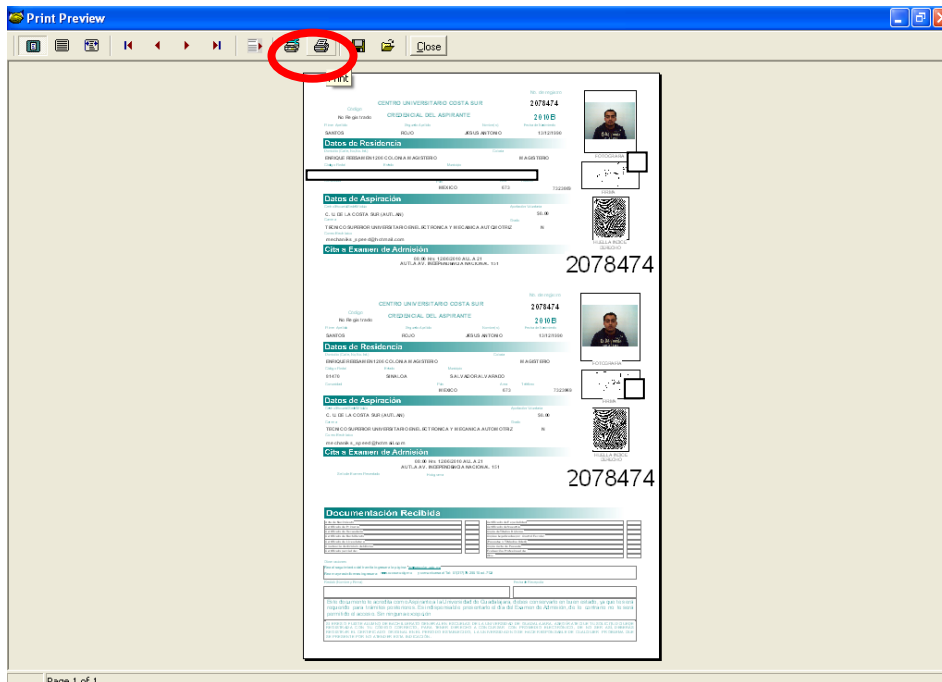



UNIVERSIDAD DE GUADALAJARA
Centro Universitario de la Costa Sur



Código

IT-CE-IGR-06

Revisión No.

4

Fecha de revisión

28 de abril de 2017

Nivel de confidencialidad

2

INSTRUCTIVO PARA EMISIÓN DE CREDENCIAL DE ASPIRANTE

10. Ya impresa, colocar el holograma, y agregar en el apartado de documentación recibida, los documentos que deberán entregar, en caso que les aplique, así como la fecha de entrega de documentos.
11. Se cortará la Solicitud de Ingreso en la línea punteada, la parte superior deberá quedar a resguardo de la Unidad de Ingreso y la parte baja entregar al aspirante, informarle que es indispensable que la presente el día de la Prueba de Aptitud Académica pues dicha solicitud será sellada de que se presentó.
12. A la parte de la solicitud que queda en la Unidad de Ingreso, agregar su constancia de registro y se archivará hasta la Dictaminación.

Término del documento