



**INSTRUCTIVO PARA AUDITORIA
(LICENCIATURA Y TECNICO SUPERIOR UNIVERSITARIO)**

CONTROL DE EMISIÓN

	Nombre	Puesto	Fecha	Firma
Elaboró	María del Carmen Casillas Velázquez	Jefa de la Unidad Ingreso	28/04/2017	
Revisó	María del Carmen Casillas Velázquez	Jefa de la Unidad Ingreso	28/04/2017	
Autorizó	Judith Cevallos Espinoza	Coordinadora de Control Escolar	28/04/2017	

CONTROL DE CAMBIOS

Revisión	Fecha	Apartado(s) afectado(s)	Descripción de cambios
3	28/04/2017	Control Escolar - Ingreso	Se actualizó el contenido según los requisitos aplicables de la norma ISO 9001:2015. Se modificó el título del instructivo.



INSTRUCTIVO PARA AUDITORIA (LICENCIATURA Y TECNICO SUPERIOR UNIVERSITARIO)

1. La auditoria aplica solamente para aspirantes que entregan documentos y se les captura promedio.
2. En el sistema Shake 7 el Jefe de la Unidad de Ingreso abrirá el programa con su clave asignada.

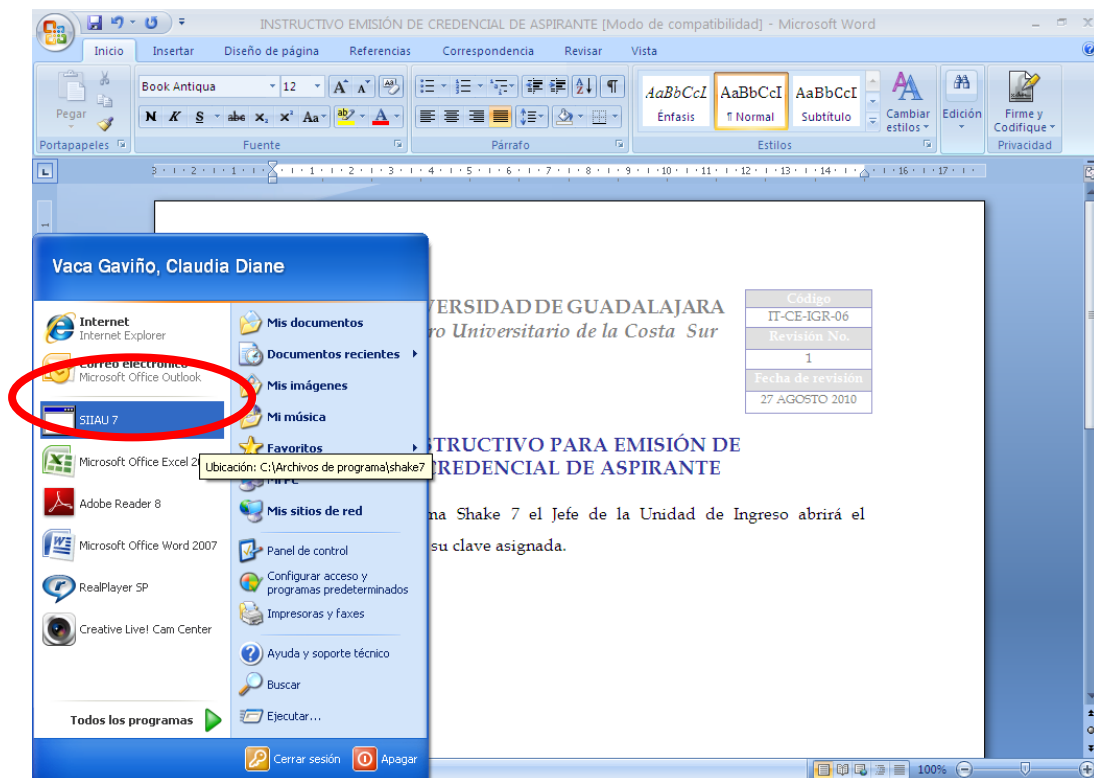

3. Se pone la contraseña, si no se abre el sistema dar clic a las flechas >> y cambiar el IP, hay tres IP asignadas:
 - 148.202.3.169
 - 148.202.3.167
 - 148.202.3.1



**INSTRUCTIVO PARA AUDITORIA
(LICENCIATURA Y TECNICO SUPERIOR UNIVERSITARIO)**

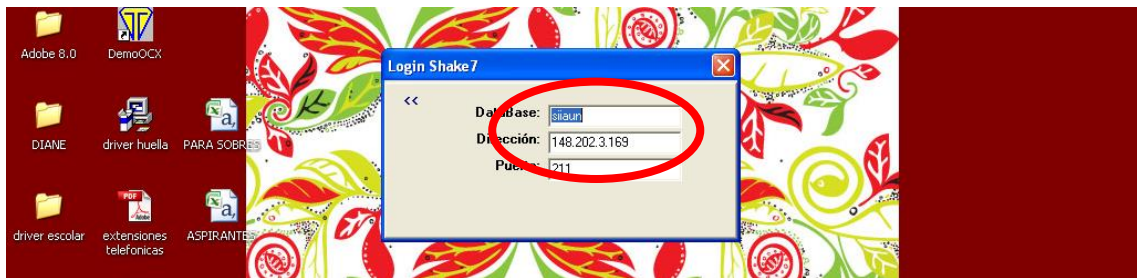
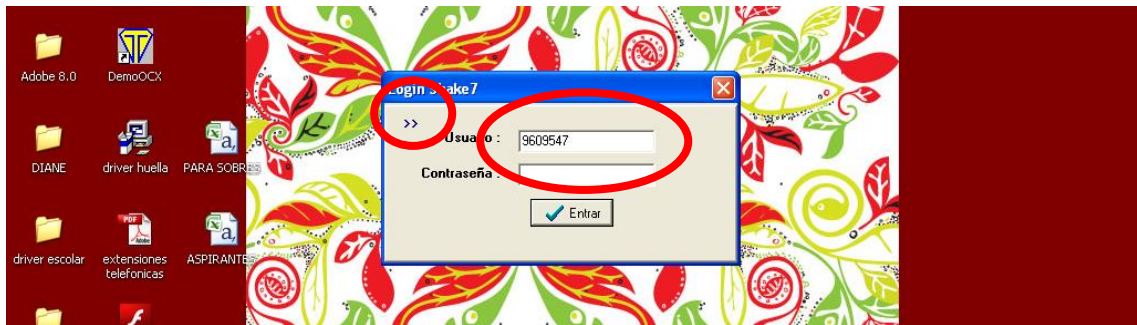

4. Una vez dentro del Shake 7 seleccionar en el menú del lado izquierdo el apartado de Aspirante, se desplegará la ventana de Lista Aspirante, seleccionar el calendario requerido, una vez seleccionado se desplegarán en lista todos los registros de aspirantes aplicables para dicho calendario.

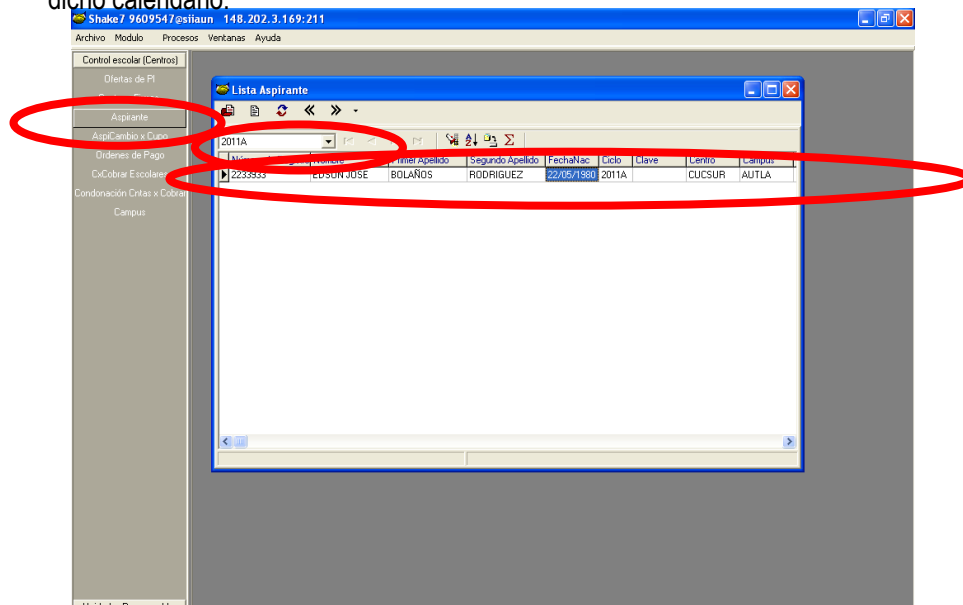



INSTRUCTIVO PARA AUDITORIA (LICENCIATURA Y TECNICO SUPERIOR UNIVERSITARIO)

5. Ir a menú Procesos y seleccionar Reporte de Auditoria.

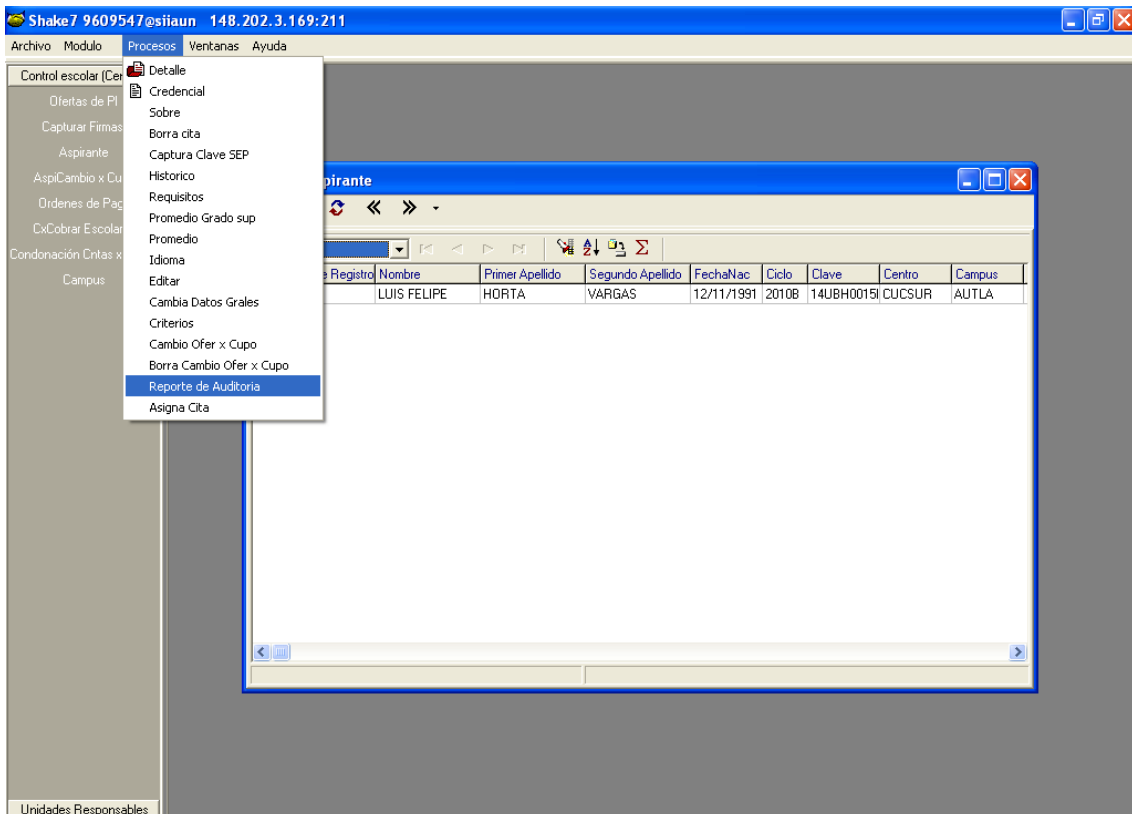

6. En el apartado de ciclo agregar el ciclo correspondiente y seleccionar REPORTE.

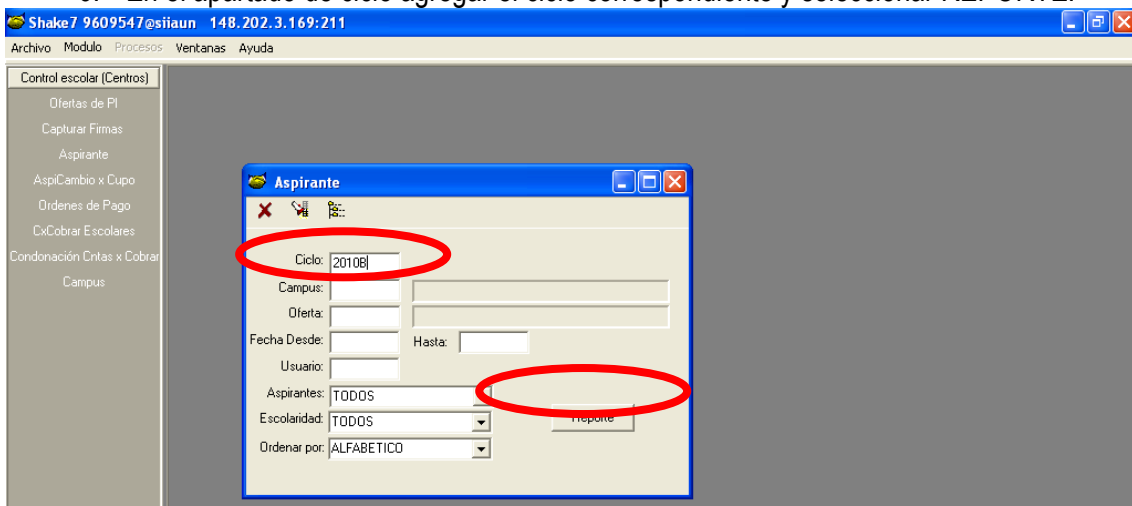



UNIVERSIDAD DE GUADALAJARA
Centro Universitario de la Costa Sur



Código
IT-CE-IGR-12

Revisión No.

3

Fecha de revisión

28 de abril de 2017

Nivel de
confidencialidad

2

**INSTRUCTIVO PARA AUDITORIA
(LICENCIATURA Y TECNICO SUPERIOR UNIVERSITARIO)**

- Se presentará en pantalla el reporte, el cual se imprime y se debe revisar que los datos del aspirante estén correctos y que se haya capturado de manera correcta el promedio, en caso de que se presente error en la captura, se localiza el registro del aspirante y se procede de nuevo a la captura.

Shake7 9609547@siaaun 148.202.3.169:211

Print Preview

UNIVERSIDAD DE GUADALAJARA

Reporte de Auditoria
CENTRO UNIVERSITARIO COSTASUR

No. Registro	Nombre	Oferta	Campus	Carrera	Promedio	Grado	Procedencia	Clave SEP
1	2069571	ACEDO COTA MIGUEL ANGEL	2378	AUTLA	LICENCIATURA EN INGENIERIA DE	92	1	PARTICULAR 25PE30107W
2	217441	ACOSTAMEZA JUAN ARMANDO	293	AUTLA	LICENCIATURA EN INGENIERIA EN OBRAS Y	96	1	PUBLICA INTERIOR 14ET00120
3	2062826	AGRAZ DELGADILLO SERGIO MISRAEL	297	AUTLA	LICENCIATURA EN ADMINISTRACION	97	1	PUBLICA INTERIOR 14BM60011G
4	2224524	AGUILAR SANCHEZ LUIS JORGE	295	AUTLA	LICENCIATURA EN CONTADURIA PUBLICA	89.53	11	OFICIAL UDG 14UBH00151
5	2200448	AGUILAR ZEPEDA SANTIAGO DE JESUS	1364	AUTLA	LICENCIATURA EN INGENIERO AGRONOMO	86	1	PUBLICA INTERIOR 14BM60005W
6	2189610	ALATO FRENZUARRA DAVID OCTAVIO	1815	AUTLA	LICENCIATURA EN INGENIERIA MECATRONICA	81	1	PUBLICA 2MG 14DCT0244F
7	2118688	ALEJANDRE DIAZ SAGRARIO DE JESUS	2998	AUTLA	LICENCIATURA EN INGENIERIA EN	83	1	PARTICULAR 14PCT0230U
8	2172282	ALMAGUER HERNANDEZ ANA MARIA	2672	AUTLA	LICENCIATURA EN BIOLOGIA MARINA	89.43	1	INCORPORADA 14PBH0177I
9	2120071	ALMEJO CASILLAS NELSON IVAN	295	AUTLA	LICENCIATURA EN CONTADURIA PUBLICA	95	1	PUBLICA INTERIOR 14BM60005W
10	2043871	ALVARADO LARIOS DAVID ALEJANDRO	1364	AUTLA	LICENCIATURA EN INGENIERO AGRONOMO	78	1	PUBLICA INTERIOR 14ET0013N
11	2123444	ALVAREZ GARCIA PEDRO ALI	297	AUTLA	LICENCIATURA EN ADMINISTRACION	71.45	11	OFICIAL UDG 14UBH00151
12	2090779	ALVINEZ LOPEZ HECTOR DANIEL	1364	AUTLA	LICENCIATURA EN INGENIERO AGRONOMO	88.91	11	OFICIAL UDG 14UBH0018F
13	2151887	AMBREZ DIAZ CESAR DAVID	2042	AUTLA	LICENCIATURA EN NUTRICION	85	1	PUBLICA INTERIOR 14ET00120
14	2205291	ANDRIM MARQUEZ ALEJANDRO	291	AUTLA	LICENCIATURA EN INGENIERIA EN	82	1	PUBLICA INTERIOR 14BM60011G
15	2089829	ANGUANO ARECHIGA LORENA	2128	AUTLA	ABOGADO	90	1	PARTICULAR 14PDU036F
16	2105190	ARECHIGA NUNEZ ALFREDO	2128	AUTLA	ABOGADO	83	1	PARTICULAR 14PCT0230U
17	2193877	ARAS BECERRA FATIMA LOURDES	295	AUTLA	LICENCIATURA EN CONTADURIA PUBLICA	92	1	PUBLICA INTERIOR 14ET00120
18	2144199	BALTAZAR REYES NILZA JAEL	2129	AUTLA	ABOGADO	92	1	PUBLICA INTERIOR 14DCT0243G
19	2168257	BARBOSA BENTRERIA ZAIRA DANIELA	295	AUTLA	LICENCIATURA EN CONTADURIA PUBLICA	77	1	PARTICULAR 14PCT0043N
20	2133733	BARRAGAN LOERA ALEJANDRA	295	AUTLA	LICENCIATURA EN CONTADURIA PUBLICA	97	1	PUBLICA INTERIOR 14ET0013N
21	2111427	BARRIGA CHAVEZ MARIA ELENA	293	AUTLA	LICENCIATURA EN INGENIERIA EN OBRAS Y	87	1	PUBLICA INTERIOR 14ET00120
22	2209853	BAUTISTA LEYVA FLORA ANGELICA	2672	AUTLA	LICENCIATURA EN BIOLOGIA MARINA	77	1	PUBLICA OTROS 16BM60007S
23	2230495	BERNAL ORNELAS IVAN HUMMEL	1180	AUTLA	MAESTRIA EN ADMINISTRACION Y GESTION	81.13	1	OFICIAL UDG
24	2180783	BOBADILLA BAUTISTA MARIA SOLEDAD	2042	AUTLA	LICENCIATURA EN NUTRICION	88	1	PUBLICA INTERIOR 14DCT0241I
25	2122523	BRITO RIOS JUAN GUILLERMO ADRIAN	2998	AUTLA	LICENCIATURA EN INGENIERIA EN	81	1	PARTICULAR 2MG 14PR0011F
26	2129852	BUEBROSTRO GARCIA JESUS ANTONIO	299	AUTLA	TECNICO SUPERIOR UNIVERSITARIO EN	96	1	PUBLICA INTERIOR 14ET0004F
27	2202282	BUSTOS LOMELI ISRAEL ENRIQUE	2672	AUTLA	LICENCIATURA EN BIOLOGIA MARINA	69	1	PUBLICA 2MG 14PDU018I
28	2230258	CAMACHO MARTINEZ RICARDO	1180	AUTLA	MAESTRIA EN ADMINISTRACION Y GESTION	83.48	1	OFICIAL UDG
29	2201673	CARRISTO CASTILLO NORA NETTE	2042	AUTLA	LICENCIATURA EN NUTRICION	68	1	PUBLICA INTERIOR 14BM6008T
30	2180075	CARDENAS VILLA LAURA PATRICIA	293	AUTLA	LICENCIATURA EN INGENIERIA EN OBRAS Y	92	1	PUBLICA INTERIOR 14ET00120
31	2198719	CENTENO DE ANDA MARTHA ELIZABETH	2042	AUTLA	LICENCIATURA EN NUTRICION	82.03	1	INCORPORADA 14PBH0150C
32	2048926	CHAGOLLA GARCIA ALEJANDRA LIMER	2998	AUTLA	LICENCIATURA EN INGENIERIA EN	77	1	PARTICULAR 14PCT0230U
33	2189316	CHAVEZ SOTO JULIO CESAR	293	AUTLA	LICENCIATURA EN INGENIERIA EN OBRAS Y	95	1	PUBLICA INTERIOR 14ET00120
34	2161188	CISNEROS FRANCO ROSELI	297	AUTLA	LICENCIATURA EN ADMINISTRACION	84	1	PUBLICA INTERIOR 14ET00120
35	2224182	CISNEROS LEBE EDUAR ALEJANDRO	2093	AUTLA	MAESTRIA EN CIENCIAS ENVANEDIO DE	83.02	1	OFICIAL UDG
36	2220285	CISNEROS PADILLA JUAN JOSE	291	AUTLA	LICENCIATURA EN INGENIERIA EN	88.32	11	OFICIAL UDG 14UBH0016H

Página 1 de 7

- Una vez revisado si no hubo observaciones, reportar a la Unidad de Admisiones en la Coordinación de Control Escolar, mediante correo electrónico que se realizó de manera exitosa la auditoria.

Término del documento